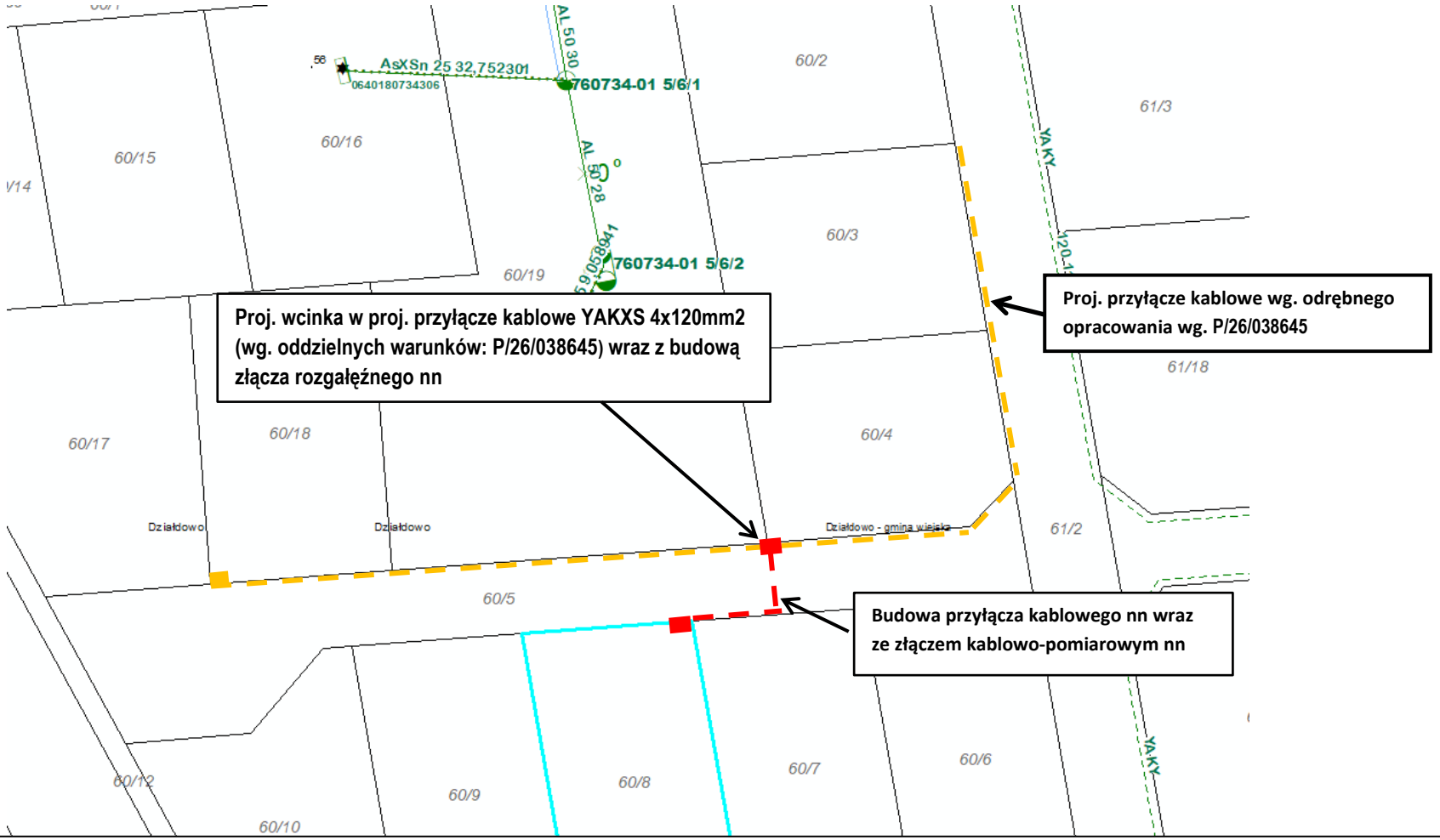

Stacja nr T761935 Burkat IV,moc transformatora SN/nN: 250 kVA,
Ist. linia do miejsca przyłączenia: YAKY 4x120 mm2 – 230 m
Zakres prac:

- dokonać wcinki w proj. przyłącze kablowe (**opracowanie wg oddzielnych warunków: P/26/038645**) realizacja kablem typu:NA2XY (YAKXS) 4x120 mm^2 – dł. trasy ok. 4 m (2x2m)
- zabudować złącze rozgałęźne, sugerowany typ: (KRSN-00/3R-NH2/2R-NH00/F + P2/F.) - 1 szt. na granicy dz. nr 60/4
- od w/w projektowanego złącza rozgałęźnego wybudować przyłącze kablowe min. NA2XY (YAKXS) 4x120 mm^2 – dł. trasy ok. 25 m,
- przy granicy zasilanej działki Klienta zabudować złącze kablowo-pomiarowe (sugerowany typ: KRSN-P2/2F-NH2/2R-NH00/F) - 1 szt.,
- uzyskać zgody właścicieli działek na lokalizację projektowanych urządzeń energetycznych zgodnie ze standardami EOP.

WP: P/26/062846– 16,5 kW lok. B, Burkat, gmina Działdowo, Nr działki: 60/8
P/26/062806- 16,5 kW lok. A, Burkat, gmina Działdowo, Nr działki: 60/8
Załącznik graficzny opracował: Tomasz Klimczak

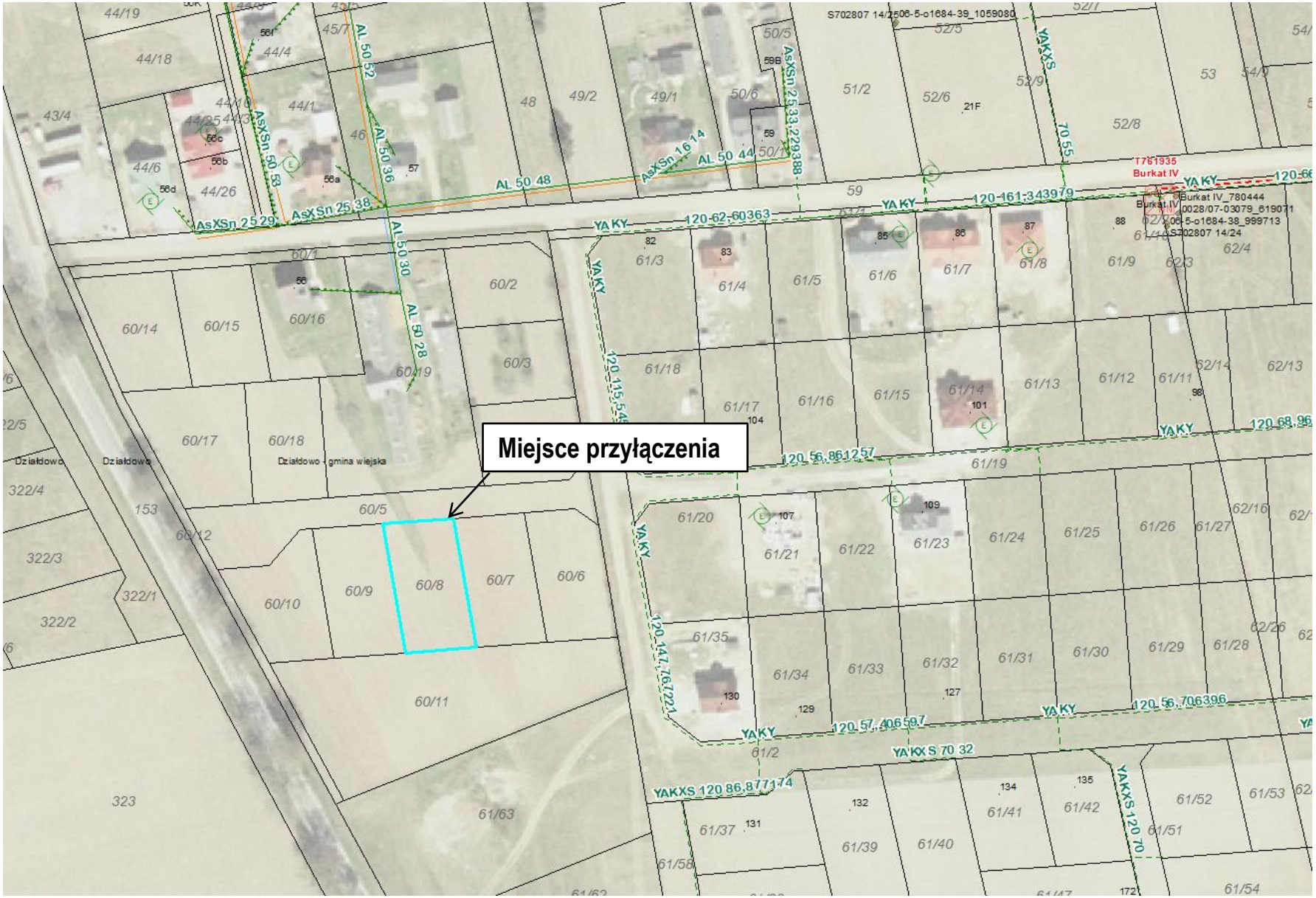
Miejsce przyłączenia
60/8
60/7
60/6
60/5
60/9
60/10
60/11
60/12
60/14
60/15
60/16
60/17
60/18
60/19
60/2
60/3
60/1
61/63
61/2
61/19
61/20
61/21
61/22
61/23
61/24
61/25
61/26
61/27
61/28
61/29
61/30
61/31
61/32
61/33
61/34
61/35
61/37
61/39
61/40
61/41
61/42
61/51
61/52
61/53
61/54
61/56
61/3
61/4
61/5
61/6
61/7
61/8
61/9
61/11
61/12
61/13
61/14
61/15
61/16
61/17
61/18
62/4
62/13
62/14
62/16
62/26
323
322/1
322/2
322/3
322/4
153
Działdowo
Działdowo - gmina wiejska
AL 50 52
AL 50 36
AL 50 30
AL 50 28
AL 50 48
AL 50 44
AsXSn 25 29
AsXSn 25 38
AsXSn 50 53
AsXSn 16 14
AsXSn 25 33 229388
YA KY
YA KXS
YAKXS 120 86 877174
YA KX S 70 32
YAKXS 120 70
120-62-60363
120-161-343979
120 56 861257
120 57 406597
120 56 706396
120 147 761221
120 115 549
70 55
Burkat IV
Burkat IV_780444
0028/07-03079_619071
S702807 14/24